

PRESENTACIÓN DE LA CARRERA

Aprovechando el medio rural y el entorno paisajístico en el que se encuentran ubicadas las zonas rurales del municipio de Montefrío y dado el auge que están teniendo las carreras de montaña, queremos dar vida a este proyecto y a los que surjan en esta disciplina.

Nuestro objetivo es potenciar este deporte de tres formas: Dos competitivas con un recorrido largo (trail), y un recorrido corto (mini trail) y otra altruista-lúdica, se hará una marcha de montaña (la marcha no será competitiva) aprovechando parte del itinerario de la misma. El recorrido del mini trail y el senderismo son los mismos. (13 km).

Se ha diseñado un espectacular recorrido, que cuenta con unos 25 Km. y un desnivel positivo que sobrepasa los 1000m. Alterna todo tipo de terreno, sendas y veredas con zonas muy técnicas, que harán gozar a los corredores y aficionados a este deporte.

UBICACIÓN Y HORARIOS:

- **Fecha:** Domingo 6 de Mayo de 2018.
- **Salida / Meta:** Pabellón Municipal de Deportes de Montefrío / Nave Multiusos de Montefrío. Salida neutralizada desde el Pabellón de Deportes, pasando por un breve recorrido por las principales calles de Montefrío hasta la **salida oficial** ubicada en la Plaza Virgen de los Remedios.
- **Hora de salida:** 9:30 horas.
- **Duchas y vestuarios:** Pabellón Municipal de Deportes y Vestuarios del campo de futbol.

- **Aparcamiento:** Explanada junto al Pabellón de Deportes y recinto ferial de Montefrío.

PARTICIPANTES

Podrán participar en el IV TRAIL VILLA DE MONTEFRIO todos aquellos atletas de ambos sexos, federados o no, mayores de 18 años. Los menores de 18 años, es decir de 16 a 18 años solo podrán participar en la modalidad mini trail.

Todo participante, por el hecho de realizar la inscripción, acepta la presente Normativa/Reglamento, la publicación y tratamiento de sus datos, imágenes y/o filmes, con arreglo a la legislación vigente, así como las posibles resoluciones tomadas por el Comité Organizador.

La organización de la carrera comprobará los datos remitidos y el ingreso de la cuota prevista y dará conformidad a la inclusión en la lista de inscritos. Será responsabilidad del solicitante adecuarse a dichos plazos y conformar los datos necesarios, así como comprobar que su inscripción ha sido aceptada.

INSCRIPCIÓN

A.- La inscripción se realizará a través de la web www.global-tempo.com, abonando la cuota de inscripción a través de TPV virtual, y físicamente en el Pabellón Municipal de Deportes de Montefrío, o en cualquiera de los establecimientos colaboradores siguientes en horario comercial como son , Autoescuela Montefrío, Cafetería Bar Casablanca y Deportes Open (Loja) hasta la fecha límite de inscripción el día 22/04/2018

B.- Cuotas de inscripción:

- Cuota trail no federados: 20 euros
- Cuota trail federados: 20 euros.
- Cuota mini trail: 20 euros
- Cuota senderistas: 20 euros.



C.- Plazo de inscripción:

Se establece un plazo de inscripción hasta el 22/04/2018

La cuota de inscripción no será devuelta en ningún caso. Del mismo modo, la inscripción tampoco será transferible a otra persona.

RECOGIDA DE DORSALES

El día anterior a la prueba en los bajos de la Nave de Usos Múltiples, junto al Pabellón de Deportes “ Daniel Peregrina “ ubicado en la C/ Antonio Luis Soler sn en horario de 18:00 a 21:00 horas.

El mismo día de la carrera de 7:30 a 9:00 horas en las instalaciones del Pabellón de Deportes “ Daniel Peregrina “ (Avda. Antonio Luis Soler).

Para la retirada del dorsal será necesario presentar el DNI, pasaporte, carnet de conducir... y/o la licencia federativa del año en curso en caso de estar federado.

Para la categoría cadete se deberá de presentar autorización de los padres o tutores.

El dorsal debe colocarse en lugar visible en la parte delantera.

CATEGORÍAS

- General
- Local

Los participantes estarán divididos en las siguientes Categorías tanto para hombres como para mujeres, según edades:

Categorías:

- Cadete: 15, 16 y 17 años. Que no cumplan los 18 años el año de referencia. En esta categoría solo se podrá participar en la modalidad de MINI TRAIL.
- Júnior: 18, 19 y 20 años, es decir, que no cumplan los 21 años el año de referencia.



- Promesa: 21, 22 y 23 años, es decir, que no cumplan los 24 años el año de referencia.
- Sénior: de 24 a 39 años cumplidos el año de la competición).
- Veteranos/as de 40 a 50 cumplidos el año de la competición).
- Máster de 51 en adelante cumplidos el año de la competición).

También existirá la categoría local absoluta tanto en la modalidad trail como en la modalidad mini trail.

MODALIDAD TRAIL	
CATEGORIA	EDAD
JUNIOR	18,19 y 20 años, que no cumplan los 21 en el año de referencia.
PROMESA	21,22 y 23 años, que no cumplan los 24 años en el año de referencia.
ABSOLUTO	De 21 años en adelante.
SENIOR	De 24 a 39 cumplidos el año de la competición.
VETERANO	De 40 a 50 años cumplidos el año de la competición
MASTER	De 51 años en adelante cumplidos el año de la competición.
LOCAL MASCULINO	De 18 años en adelante
LOCAL FEMENINO	De 18 años en adelante.

MODALIDAD MINITRAIL	
CATEGORIA	EDAD
ABSOLUTO	Todas las edades en carrera
CADETE	15,16 y 17 años, que no cumplan los 18 años el año de referencia.
LOCAL MASCULINO	De 18 años en adelante
LOCAL FEMENINO	De 18 años en adelante.

NORMATIVA

El recorrido estará controlado por personal de la Organización.

Será motivo de descalificación de la prueba incurrir en lo siguiente:

- No llevar el dorsal visible o utilizar el de otra persona.
- Utilizar más de un chip o utilizar el de otra persona.
- No finalizar el recorrido.
- Conducta antideportiva.
- Participar bajo una identidad falsa o suplantando a otra persona.

Se dispondrá en todas las pruebas de un servicio de cronometraje electrónico mediante microchip, llevado a cabo por la empresa Global Tempo.

Dichas clasificaciones serán publicadas en la página web de Global Tempo.

(www.global-tempo.com)

La Organización facilitará a cada corredor/a un dorsal y chip válido únicamente para dicha prueba, que deberá ser devuelto en el área de meta a la finalización de la misma.

*La pérdida, deterioro o no devolución del chip, sea por el motivo que fuere, será penalizada con una sanción de 5€, que deberá abonar el participante.

RECORRIDO TRAIL

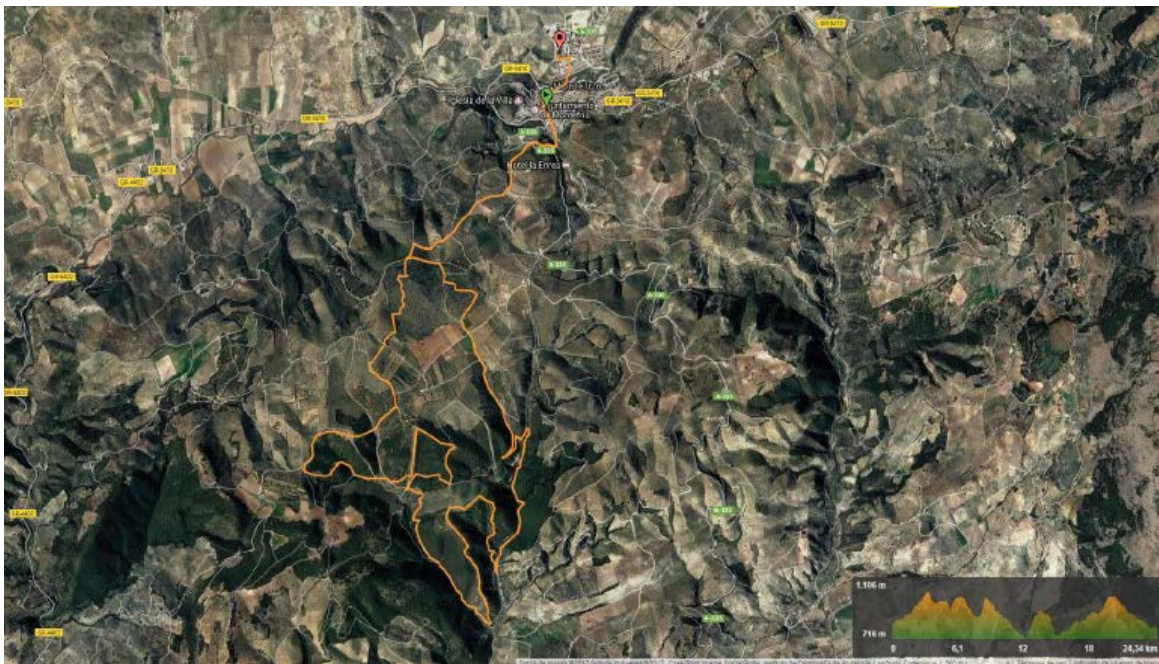

RECORRIDO MINI TRAIL Y SENDERISMO

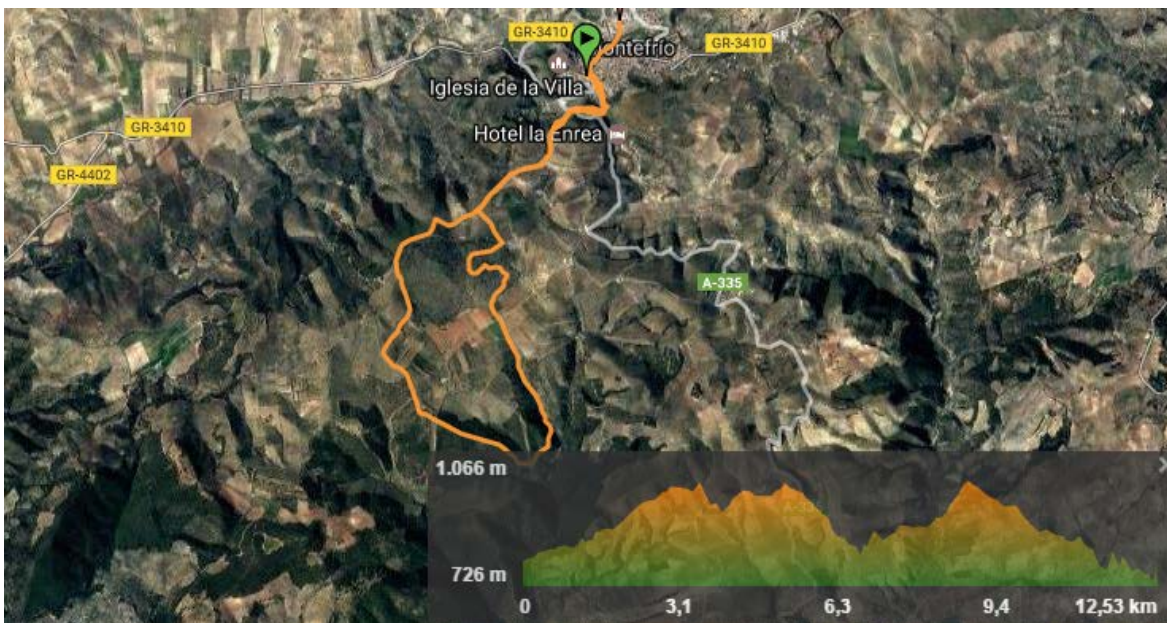

PREMIOS

Se entregará un obsequio (bolsa del corredor) a todos/as los participantes que se inscriban en la prueba.

Se entregará un trofeo a los tres primeros clasificados/as de las distintas categorías que se establecen.

Los premios serán los que establece el circuito de carreras de montaña organizado por Diputación de Granada.

Será decisión del organizador, aumentar estos premios en la medida que considere oportuno. Además, podrán añadir premios para los participantes locales.

La no asistencia al acto de entrega de premios se entenderá como renuncia al mismo, no pudiendo ser recogido por otra persona, ni reclamado con posterioridad a dicho acto.

META VOLANTE.

Habrà una meta volante al coronar el punto más alto de la carrera situado en el punto más alto de la Sierra del Hachuelo. El primer corredor y corredora en atravesar dicha meta volante recibirá un obsequio de la organización.

RECLAMACIONES

Cualquier reclamación sobre la prueba, deberá presentarse por escrito, dirigida al Comité Organizador, hasta 48 horas después de la publicación de resultados.

Transcurrido este plazo se perderá el derecho a reclamación.



COMPORTAMIENTO GENERAL DE LOS PARTICIPANTES

- Todo participante tiene el deber de prestar socorro a otro participante que esté en peligro o accidentado, estando obligado a comunicarlo al control más cercano inmediatamente. La privación de auxilio será penalizada con la descalificación inmediata.
- Es obligación de cada participante portar consigo cualquier residuo que genere: envases, papeles, residuos orgánicos, etc., hasta los lugares señalados y habilitados por la organización.
- Todo participante deberá realizar el recorrido marcado y balizado por la organización. No respetarlo o no pasar por alguno de los controles establecidos será causa de descalificación.
- Los participantes deberán seguir, en todo momento y durante todo el recorrido, las instrucciones de los miembros de la organización.
- Los participantes deben comportarse deportivamente en todo momento y mostrarse respetuosos con los demás deportistas, comisarios y demás miembros de la organización. Además, deben ser cuidadosos con las instalaciones habilitadas para la prueba.
- Un participante podrá retirarse de la prueba siempre que él lo desee, pero deberá hacerlo de acuerdo con los puntos siguientes:
 - Se retirará en un control y entregará el dorsal.
 - El participante asumirá toda responsabilidad desde que abandone voluntariamente la prueba.
 - La organización facilitará la evacuación a la zona de meta de los participantes en la medida de lo posible respetando el curso de la prueba.
 - Es obligación de cada participante llevar sus desperdicios, latas, papeles, etc, hasta la llegada o lugares señalados por la organización. El participante que no los deposite o los deje en una zona no preparada, será descalificado.
- Queda prohibida la participación con perros en esta prueba.



DESCARGO DE RESPONSABILIDADES

Los participantes inscritos entienden que participan voluntariamente y bajo su propia responsabilidad en el TRAIL. Por consiguiente, exoneran, renuncian, eximen y convienen en no denunciar a la entidad organizadora, colaboradores, patrocinadores y otros participantes, de toda responsabilidad civil para con los participantes y sus herederos.

DIRECCIÓN DE LA PRUEBA

Los Directores de la prueba podrán suspender, acortar, neutralizar o detener la prueba por seguridad o causas de fuerza mayor ajenas a su voluntad (climatología, variaciones del caudal hidrográfico, etc.).

SUSPENSIÓN DE LA PRUEBA

La organización se reserva el derecho de suspensión de la prueba por causas de fuerza mayor, bajo alerta de las autoridades competentes y/o fenómenos meteorológicos adversos. En tal caso no se reembolsará el importe de las inscripciones ni se cubrirán los gastos de los participantes.

MODIFICACIONES

El presente reglamento puede ser corregido o modificado en cualquier momento por la organización.

INFORMACIÓN

Para más información:

Página oficial del circuito provincial de Carreras por Montaña:

<http://www.cxmdipgra.com>

Página de facebook del Trail Villa de Montefrío;

<https://www.facebook.com/Trail-Villa-De-Montefrío-1601737823478465/>

